30 Juin 2021 - newsletter n 4

CRYPTO EXPERTS

Le Bulletin d'information hebdomadaire

Depuis le début du mois de **mai 2021**, le marché crypto connait **une correction** qui a surpris la majorité des acteurs, nouveaux entrants tout comme les tradeurs avertis. En effet, je me souviens entendre autour de moi des projections de plus en plus haute du marché... 3T usd, puis 10T usd .... le résultat est **une correction de 50 à 60%** sur l'ensemble des actifs du secteur.

"Nothing goes in a straight ligne"

C'est l'enseignement que je souhaite partager a travers ce constat. Les marchés sont toujours amenés à corriger. On ne sait jamais trop quand, comment et combien mais le phénomène se produit toujours.

Toutefois, après 2 mois de baisse puis consolidation, je vous présente à travers ce bulletin d'information un panel d'actifs qui ont attiré mon attention.

Nous ne savons pas ce que les mois de juillet et aout nous réservent mais l'été dernier, les Actifs de la DeFi ont eu une performance impressionnante.

DANS CE NUMÉRO :

Analyse Technique

1 - Le Marché Crypto
2 - Panorama des ALTS

On-Chain Data

3 - Glassnode indicators

1 - LE CRYPTO MARKET

Ce chapitre est constitué de graphiques issus de Tradingview ainsi que d'Analyses Techniques

a- TOTAL Market cap

Le Total du marché crypto est dans un channel descendant. Une sortie vers le haut sera un indicateur confortant pour les investisseurs.
Un break significatif vers le bas du Channel serai un signal fort et risquerai de pousser le marché dans une phase de consolidation plus longue.
Le RSI n'est pas redescendu dans des niveaux de survente (en dessous des 25%), j'interprète donc que le marché est fort et les acheteurs se montrent avant d'arriver en zone de survente.

Un franchissement du niveau des 50% avec consolidation serait une bonne chose pour la suite sachant que de octobre 20 à avril 21, le RSI est resté au dessus des 50%.

b - BTCUSDT

Le Bitcoin est lui aussi en train de poursuivre sa correction avec peu de signes de reprise forts.

Un break significatif des 40 - 42k $ serait un indicateur positif pour intéresser des tradeurs et investisseurs (de Break out notamment).
Les tradeurs de Rang sont pour le moment les plus actifs. acheter autour des 30k et vendre entre 37 et 40 a été une stratégie profitable pour eux.

Pour mettre les choses en perspective, le Bitcoin a fait x3.5 en 1 an (de 10k a 35k). Malgré cette correction de 50%, il reste l'actif le plus performant de l'année.

Il est important pour moi de vous rappeler ce chiffre et cette performance assez forte. Certains médias ou canaux d'information peuvent avoir un discours pessimiste et occulter une réalité plus que positive.

2 - LES ALTS

a - ETHUSDT

En ce qui concerne l'Ethereum son graphique est assez semblable au BTC bien qu'il ait des variations plus affirmées.
Cet actif, à la 2ème place, représente 17% du Marché (le BTC 46%). Il a une importance forte pour le développement de l'écosystème.

la zone des 1700$ et 1900$ constitue un support fort qui a été travaillé a plusieurs reprises. Des achats autour de ce prix sont cohérents.

Si le prix venait a céder il est possible que l'ETH se voit tomber jusqu'à la zone des 1400$ à 1500$

Je reste très positif vis à vis de cet actif car les développements technologiques et améliorations sont nombreux.

b - DOTUSDT

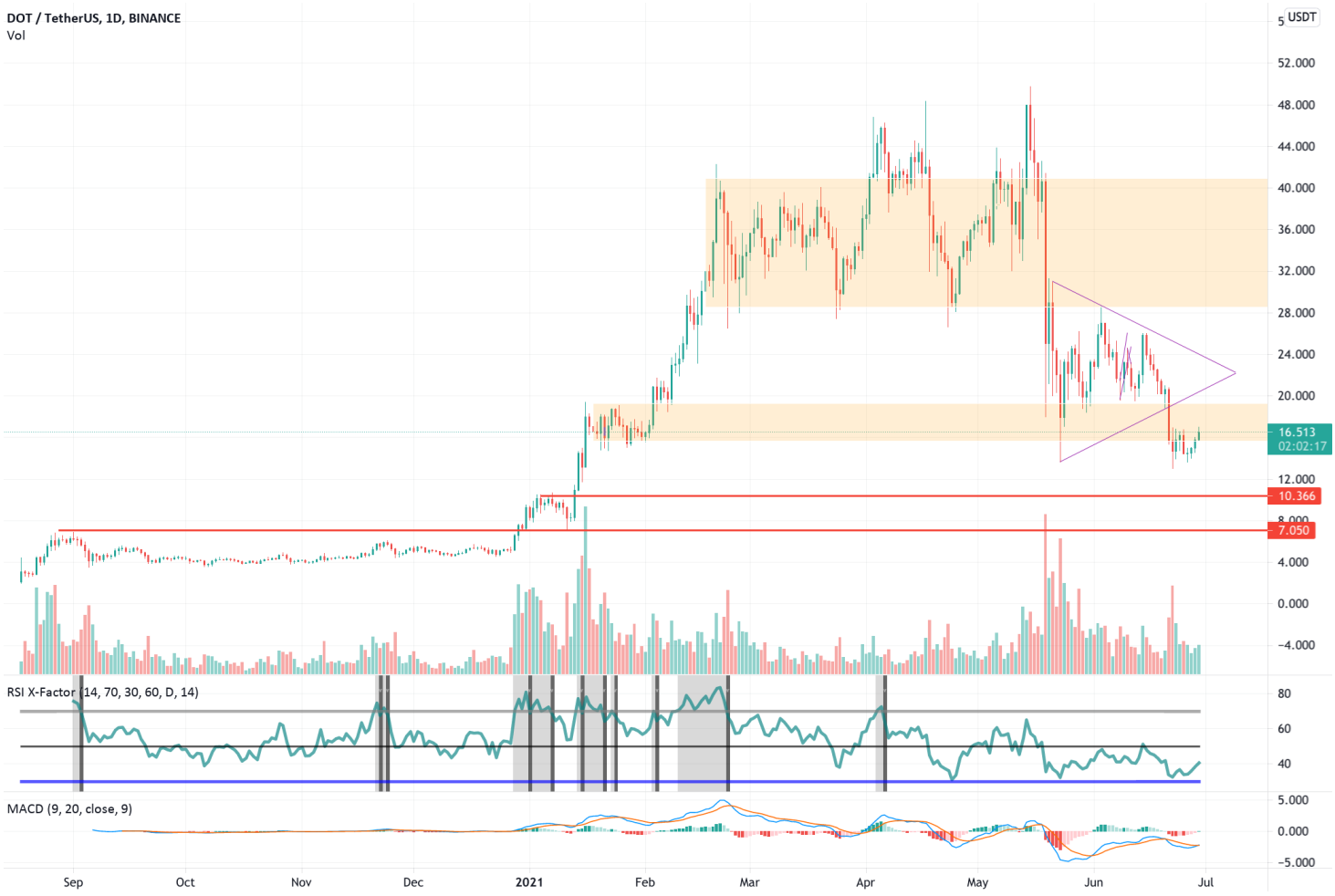

Le Polkadot, un actif qui vient de subir un retracement puissant. Cet actif est prometteur selon moi. Sur de bonnes nouvelles, l'interêt des tradeurs et des investisseurs pourrait revenir rapidement.

En jaune, la zone Rang de trading de 14$ à 20$.

Pour les investisseurs, un achat limit vers les 12$ à 10$ serait un bon point d'entrée.

c - XTZUSDT

Le Tezos, un actif qui est assez facilement lisible, à chaque fois que son prix est passé en dessous de la ligne violette, il est remonté au dessus avec conviction .

Un achat autour des 2.5$ à 3$, avec un prix de vente à 4.2$ (SL 2$) offre un R/R interessant.

d - SOLUSDT

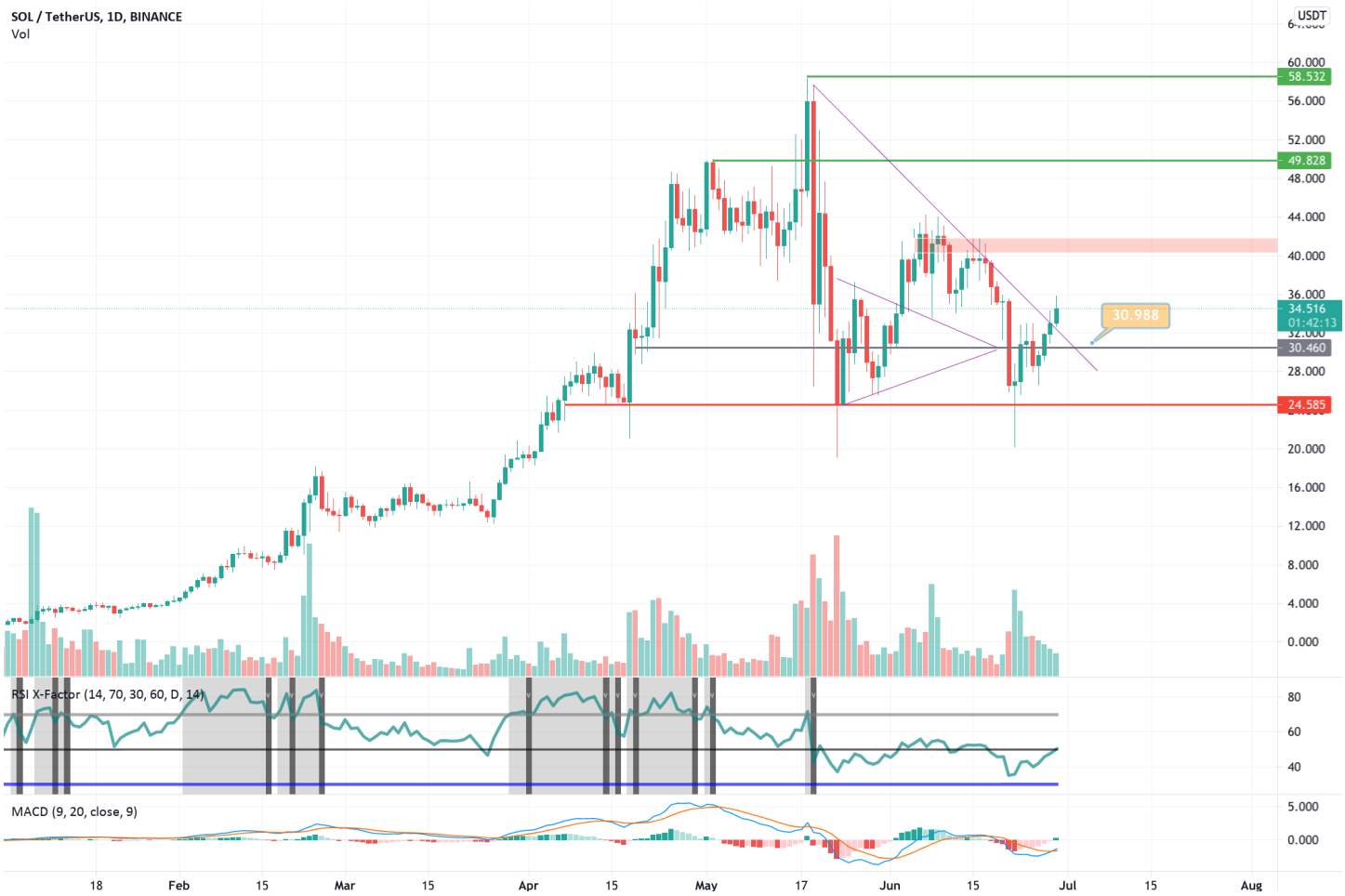

Le Solana, break de la ligne de tendance. Un re-teste confirmé de cette ligne serait un signal potentiel d'achat.

Il est important de garder en tête que le Solana est un actif qui a mieux tenu que les autres Alts ces dernières semaines, ainsi il est probable qu'il subisse encore une baisse l'amenant autour des prix des 16$.

e - SNXUSDT

Le Synthetix, coin majeur de la DeFi permettant la création de pool de liquidité vient de subir un retracement important passant de 24$ a 6$ en un mois.

Il se situe actuellement dans une configuration interessante d'achat car il se rapproche de sa zone d'accumulation de l'été précédent.
Une dernière descente autour des 4$ restant toutefois possible...

Pour rappel, la DeFi va être un élément majeur pour la blockchain. J'ai une conviction forte dans la reprise de ce type de coin.

2 - ON-CHAIN DATA

a - Net realized Profit/Loss

Ce graphique exprime lorsqu'un coin a été vendu plus bas que son prix d'achat et par conséquent lorsqu'un individu ou une entité a réalisé une perte sur son acte d'achat - revente.

Nous venons d'atteindre un record de plus de 3.45B$ en juin.

Cet donnée pourrait donner un signe de fin de cycle baissier car c'est un record historique.

b - SSR oscillator

Ce graphique représente le ratio entre le market cap du BTC et le market cap des Stable Coins (USDT, TUSD, USDC, PAX, GUSD, DAI, SAI, and BUSD).

Lorsque celui-ci est bas, cela signifie qu'il y a une quantité importante de stable coins disponible pour acheter du BTC.
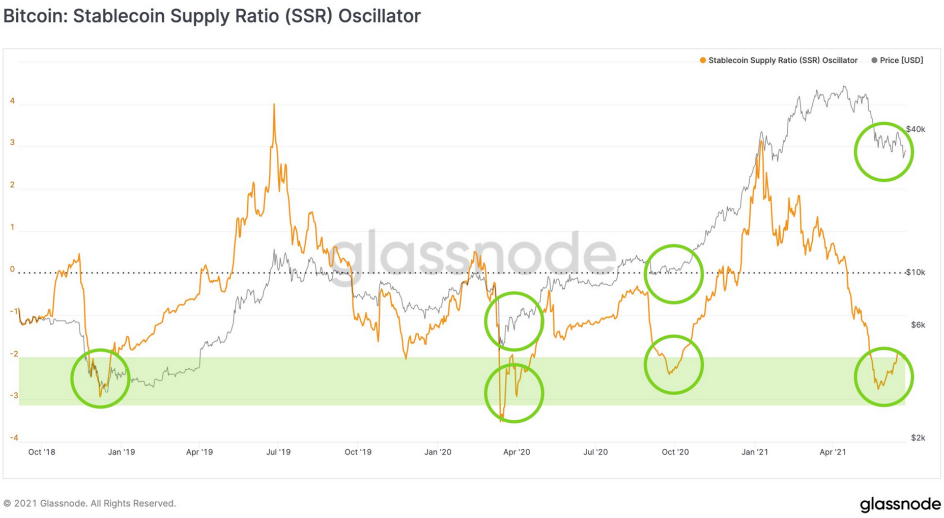
C'est un indicateur interessant a surveiller pour anticiper des retournement de marché.